

Extension Centre Pénitentiaire Les Baumettes 13 – Marseille



Maître d'ouvrage
**Agence Publique pour
l'Immobilier de la Justice**

Maître d'œuvre
**ICADE promotion
ARCHI5PROD**

Entreprise
Les Travaux du Midi

Date des travaux
Décembre 2013 à Juillet 2015

Montant des travaux
670 000,00 € HT

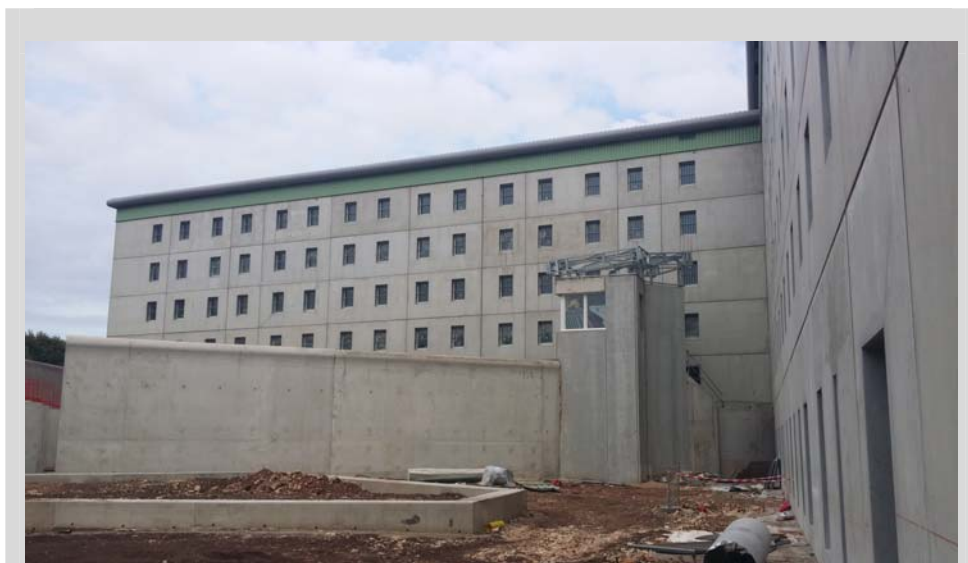

Thermacoffrés- © SAPB

PRODUITS

Thermacoffrés

- 5 400 m²,
- Epaisseur totale **32 cm**
 - Paroi extérieure épaisseur 6 cm
 - Isolant Polystyrène de 10 cm KNAUF Xtherm HT 38 R=2,60
 - Vide à remplir sur chantier : 10 cm
 - Paroi intérieure épaisseur 6 cm
- Section d'acier : **12,36 kg/m²** dont 7,89 kg/m² de TS et 4,47 kg/m² de CFA
- Précadres métalliques (barreaux) intégrés

